Cagire Garonne Salat
OFFICE DE TOURISME

VILLA BIJOU - CHAMBRES D'HÔTES ET GÎTE - SEPX - CAGIRE GARONNE SALAT

VILLA BIJOU - CHAMBRE D'HÔTES ET GÎTE - SEPX

Villa Bijou, un endroit où il fait bon vivre !

https://villabijou-sepx.fr

Sophie VANDERHAEGHE

06 83 48 92 12

A **Chambres d'hôtes Villa Bijou - Sepx** : 81 rue du Bourg 31360 SEPX

B **Villa Bijou - Sepx** : 81 rue du Bourg 31360 SEPX

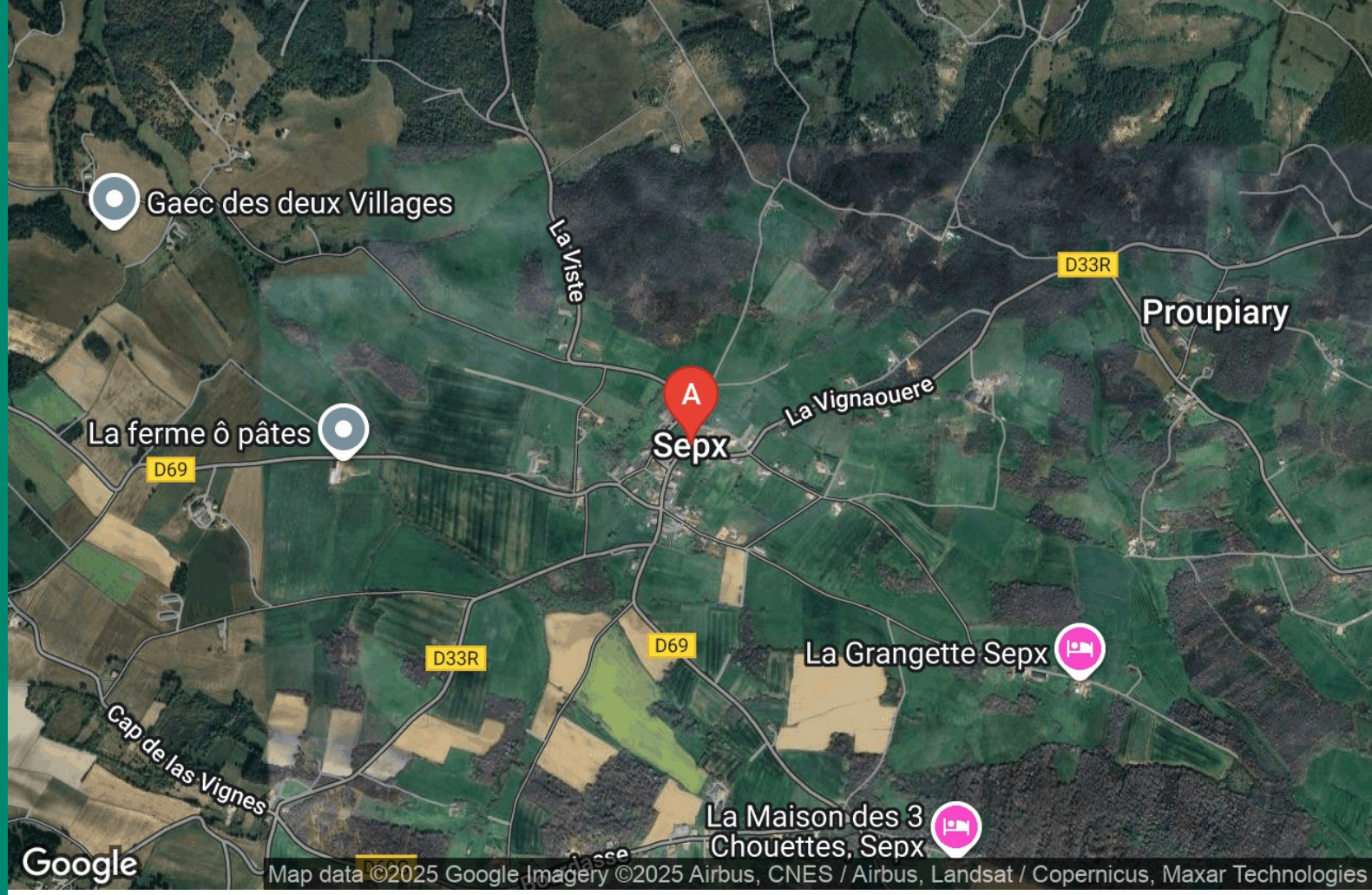

Chambres d'hôtes Villa Bijou - Sepx

Chambre Bijou

"Villa Bijou, un endroit où il fait bon vivre"

Infos sur l'établissement

Communs	Entrée indépendante	Mitoyen propriétaire
Activités		
Réseaux	Accès Internet	
Stationnement	Parking	
Services		
Extérieurs	Terrain de pétanque Trampoline	Piscine privative Table de ping pong

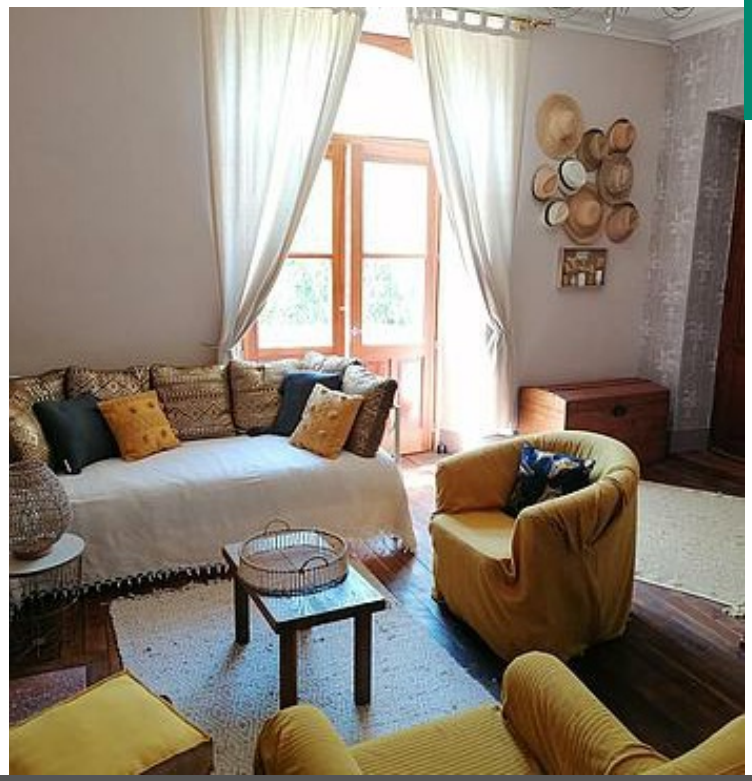

Chambre Bijou

Chambre	3 personnes	1 chambre	35 m2

« Villa Bijou, un endroit où il est fait bon vivre !! »

Située au pied des Pyrénées, au cœur du Comminges, Villa Bijou est une ancienne maison de maître située à Sepx, construite en 1900. Malgré les années elle a su conserver son authenticité et son charme.
Véritable appel à la détente, venez lâchez prise, pour un week-end où quelques jours aux abords du Piémont Pyrénéen.
Notre Villa Bijou vous propose une chambre d'hôtes spacieuse d'environ 35 mètres carrés, avec une entrée indépendante, un coin salon, une salle de bain avec douche et lavabo ainsi qu'une terrasse privative.
Notre piscine, espace d'amusement ou de farniente est ouverte à nos hôtes de 9h à 19h. Si vous souhaitez jouer à la pétanque, faire un badminton, sauter sur le trampoline, entamer une partie de ping-pong, profiter du hamac, tout est possible !
Les animaux ne sont pas admis afin de préserver la quiétude de nos compagnons domestiques dont vous ferez sans doute la connaissance ; nos ânes Sanson, Macaron et Dark Vador, nos chats Caramel, Plume et Garou ainsi que Poupa notre adorable chienne.

A une heure de Toulouse, vous trouverez aux alentours pleins d'idées de sorties pour profiter du Piémont Pyrénéen ou de la moyenne montagne. Les randonnées pédestres face aux Pyrénées sont multiples et pour tous les niveaux.
N'oublions pas non plus les parcours vélo ou VTT. Nous accueillons les cyclistes avec la mise en place d'un local sécurisé dédié, avec râtelier à vélo, un atelier de réparation ainsi qu'un point d'eau de lavage. Une borne de recharge électrique vélo se trouve à 5 km, à Arnauld-Guilhem."
Nous sommes à deux pas de l'Abbaye de Bonnefont, un incontournable du territoire. Vous pourrez également aller visiter la cité médiévale de Saint-Bertrand de Comminges ou encore la ville thermale de Salies-Du-Salat, ou le musée de l'Aurignacien à Aurignac. Sans oublier les marchés locaux, nombreux sur le territoire.
Les stations de ski du Mourtis et de Guzet sont à proximité et Loudenvieille vous tend les bras pour une ballade autour du lac suivi d'un moment détente au spa Balnéa.

Votre arrivée est possible à partir de 16h et le départ prévu jusqu'à 11h.
La commune de Sepx ne dispose pas de lieux de restauration. Cependant, vous trouverez des restaurants à quelques

A savoir : conditions de la location

Arrivée	A partir de 16h
Départ	Pour 11h
Langue(s) parlée(s)	Anglais Français
Annulation/ Prépaiement/ Dépot de garantie	
Moyens de paiement	Chèques Vacances Espèces Virement bancaire
Petit déjeuner	Le petit déjeuner est compris dans le prix de la nuitée
Ménage	
Draps et Linge de maison	Draps et/ou linge compris
Enfants et lits d'appoints	Lit bébé
Animaux domestiques	Les animaux ne sont pas admis.

Tarifs (au 10/11/25)

Chambres d'hôtes Villa Bijou - Sepx

Tarif standard pour 2 personnes. Petit déjeuner compris. Réduction de -10 euros pour 1 personne. Supplément de 10 euros pour 3 personnes

Tarifs en €:	Tarif 1 nuit en semaine (L, M, M, J, D)	Tarif 1 nuit en weekend (V ou S)	Tarif 2 nuits weekend (V+S)	Tarif 7 nuits semaine

Aucun tarif renseigné (contactez le propriétaire)

Villa Bijou - Sepx

Maison	3 personnes	1 chambre	45 m2

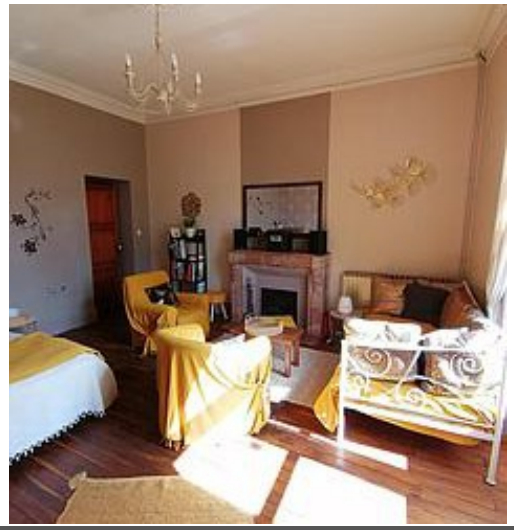

"Villa Bijou, un endroit où il fait bon vivre"

Située au pied des Pyrénées, au cœur du Comminges, Villa Bijou est une ancienne maison de maître situé à Sepx, construite en 1900. Malgré les années elle a su conserver son authenticité et son charme. Véritable appel à la détente, venez lâchez prise, pour un week-end où quelques jours aux abords du Piémont Pyrénéen.

Notre Villa Bijou vous propose une formule gîte à la semaine.

Afin de ne pas vous encombrer de bagages supplémentaires, les draps et le linge de toilette sont prévus.

Notre piscine, espace d'amusement ou de farniente est ouverte à nos hôtes de 9h à 19h. Si vous souhaitez jouer à la pétanque, faire un badminton, sauter sur le trampoline, entamer une partie de ping-pong, profiter du hamac, tout est possible !

Les animaux ne sont pas admis afin de préserver la quiétude de nos compagnons domestiques dont vous ferez sans doute la connaissance ; nos ânes Sanson, Macaron et Dark Vador, nos chats Caramel, Plume et Garou, ainsi que Poupa notre adorable chienne.

A une heure de Toulouse, vous trouverez aux alentours pleins d'idées de sorties pour profiter du Piémont Pyrénéen ou de la moyenne montagne. Les randonnées pédestres face aux Pyrénées sont multiples et pour tous les niveaux, N'oublions pas non plus les parcours vélo ou VTT, avec une borne de recharge électrique dédiée à Arnauld Guilhem.

Nous sommes à deux pas de l'Abbaye de Bonnefont, un incontournable du territoire. Vous pourrez également aller visiter la cité médiévale de Saint-Bertrand de Comminges ou encore la ville thermale de Salies-Du-Salat, ou le musée de l'Aurignacien à Aurignac. Sans oublier les marchés locaux, nombreux sur le territoire.
Les stations de ski du Mourtis et de Guzet sont à proximité et Loudenvieille vous tend les bras pour une ballade autour du lac suivi d'un moment détente au spa Balnéa.

Votre arrivée est possible à partir de 16h et le départ prévu jusqu'à 11h.

Au plaisir de vous rencontrer,
Sophie, Olivier et Mila

VILLA BIJOU
LA MAISON DU BONHEUR
81

Pièces et équipements

Chambres	Chambre(s): 1 Lit(s): 2	dont lit(s) 1 pers.: 1 dont lit(s) 2 pers.: 1
Salle de bains / Salle d'eau	Salle de bains avec douche Salle(s) d'eau (avec douche): 1	Sèche cheveux
WC	WC: 1 WC privés	
Cuisine	Cuisine Four Réfrigérateur	Lave vaisselle
Autres pièces	Terrasse	
Media	Chaîne Hifi	Wifi
Autres équipements	Matériel de repassage	
Chauffage / AC		
Exterieur	Abri pour vélo ou VTT Jardin	Barbecue Salon de jardin
Divers		

Infos sur l'établissement

Communs	Entrée indépendante	Mitoyen propriétaire
Activités		
Réseaux	Accès Internet	
Stationnement	Parking	
Services	Nettoyage / ménage Forfait ménage fin de séjour	
Extérieurs	Terrain de pétanque Trampoline	Piscine privative Table de ping pong

A savoir : conditions de la location

Arrivée
A partir de 16h
Départ
Pour 11h
Langue(s) parlée(s)
- Anglais
- Français

Annulation/ Prépaiement/ Dépot de garantie
Caution de 350 euros.
Moyens de paiement
- Chèques Vacances
- Espèces
- Virement bancaire

Petit déjeuner
Le petit déjeuner n'est pas compris dans la location
Ménage
Draps et Linge de maison
- Draps et/ou linge compris

Ménage fin de séjour: 50 euros
Enfants et lits d'appoints
- Lit bébé

Animaux domestiques
Les animaux ne sont pas admis.

Tarifs (au 10/11/25)
Villa Bijou - Sepx

Tarif standard pour 2 personnes.

Tarifs en €:	Tarif 1 nuit en semaine (L, M, M, J, D)	Tarif 1 nuit en weekend (V ou S)	Tarif 2 nuits weekend (V+S)	Tarif 7 nuits semaine
Unité de location	n°1	n°1	n°1	n°1

Aucun tarif renseigné (contactez le propriétaire)

Mes recommandations

Randonnées | Les incontournables

OFFICE DE TOURISME CAGIRE GARONNE SALAT
OPYRENEES.FR

Cagire Garonne Salat
OFFICE DE TOURISME

BERNARD TONELLI TRAITEUR

06 07 74 96 56

2.1 km
PROUPIARY
1

Des produits locaux et une cuisine savoureuse

HOSTELLERIE DU PARC

05 61 89 08 21
86 Route Departementale 817
http://www.hostellerie-du-parc.fr

4.8 km
LABARTHE-INARD
2

L'Hostellerie du Parc : Un havre de détente au calme, un accueil familial et chaleureux, un relais gastronomique avec des menus variés, des spécialités maison. Terrasses, parc, cadre agréable.

LE CACTUS

05 61 98 01 98
5 Route Départementale 817

5.5 km
BEAUCHALOT
3

Cuisine Traditionnelle et Cuisine Tex-Mex.

Ô RELAIS

05 62 01 76 51
12 Rue du Foirail

7.5 km
AURIGNAC
4

"Ô Relais" , retrouvez ce restaurant traditionnel français dans un des lieux mythiques de la ville : Au Café de la Poste. Une équipe attentionnée vous y accueillera dans une ambiance agréable, et vous y régalera de plats authentiques

LA CAFETIÈRE

05 61 79 70 16 06 76 68 59 43
26 Rue Saint-Michel
http://www.lacafetiere-aurignac.fr/

7.5 km
AURIGNAC
5

Un tiers lieu culturel et Espace de Vie Sociale. C'est à dire? Du partage, des évènements et surtout de la convivialité !

: Restaurants : Activités et Loisirs : Nature : Culturel : Dégustations

Mes recommandations (suite)

Randonnées | Les incontournables

OFFICE DE TOURISME CAGIRE GARONNE SALAT
OPYRENEES.FR

J'DOUDNA

05 61 79 59 68
8 Place Nationale Jean Jaurès

10.9 km
SAINT-GAUDENS 6

Au cœur de Saint-Gaudens face à la Collégiale , découvrez la cuisine Libanaise.

LE RESTO D'LA PLACE

06 37 32 49 84
7 Place Nationale Jean Jaurès

10.9 km
SAINT-GAUDENS 7

Une affaire de passionés

LE FRANCAIS

05 61 89 14 27
Place Napoléon
http://www.restaurant-le-francais.jimdo.co

10.9 km
SAINT-GAUDENS 8

L'adresse incontournable au balcon des Pyrénées avec sa terrasse ombragée. Profitez aussi de notre grande salle pour vos séminaires ou mariages.

AU COEUR DU COMMINGES

06 36 04 62 82
2 Boulevard du Sel

11.1 km
SALIES-DU-SALAT 9

Découvrez notre restaurant à Salies-du-Salat, où la cuisine traditionnelle française prend vie grâce à des ingrédients locaux soigneusement sélectionnés.

CHEZ ANNE ET GASTON

05 61 90 34 80
3 Place des Thermes
http://www.chezanneetgaston.fr

11.2 km
SALIES-DU-SALAT K

Chez Anne et Gaston, c'est la rencontre des produits du terroir et des saveurs du monde!

: Restaurants : Activités et Loisirs : Nature : Culturel : Dégustations

Mes recommandations (suite)

Randonnées | Les incontournables

OFFICE DE TOURISME CAGIRE GARONNE SALAT
OPYRENEES.FR

LE PARK AVENUE

07 43 69 52 33
6 Rue d'Austerlitz
http://www.hotelduparc-saliesdusalat.f

11.3 km
SALIES-DU-SALAT
L

Une cuisine traditionnelle dans une ambiance conviviale et familiale !

LE SAINT-ANDRE

05 61 87 55 38
10 place hippolyte Ducos

13.1 km
SAINT-ANDRE
M

Lieu de rencontres et de fêtes depuis 1960, n'hésitez pas à vous arrêter au Saint-André pour déguster de bons petits plats fait avec des produits de l'agriculture locale, pour essayer un menu qui change au gré des saisons !

AUTOUR DE L'ABBAYE DE BONNEFONT - PR8

05 61 94 86 51
http://www.opyrenees.fr

1.7 km
PROUPIARY
1

Dans ce paysage des petites Pyrénées en Comminges, promenez vous autour de l'Abbaye cistercienne du XIIe siècle et marchez dans les pas de Norbert et Elisabeth Casteret à Auzas (célèbres spéléologues)

SAINT-MEDARD : LE SENTIER DES LAVOIRS

05 61 94 86 51
http://opyrenees.fr

3.2 km
SAINT-MEDARD
2

Le charme discret. Le sentier serpente autour du village de lavoir en lavoir. Il y a tout de la balade bucolique et déstressante, les pieds dans l'herbe, tantôt face aux Pyrénées, tantôt face aux Petites Pyrénées. Topoguide papier à retrouver dans les accueils de l'Office de tourisme à Aspet, Arbas, Salies-du-Salat et Saint-Martory - Circuit officiel Cagire Garonne Salat

AUZAS : LE SENTIER DES PIERRES SECHES

05 61 94 86 51
http://www.opyrenees.fr

3.9 km
AUZAS
3

Une balade au coeur du massif des Petites Pyrénées et du Comminges ! Les Petites Pyrénées forment un massif calcaire qui donnent leur particularité aux paysages : une végétation pauvre et aride. Le tout est agrémenté de superbes vues sur les Pyrénées. Un beau petit sentier à réaliser en famille et sans modération ! Topoguide papier à retrouver dans les accueils de l'Office de tourisme à Aspet, Arbas, Salies-du-Salat et Saint-Martory - Circuit officiel Cagire Garonne Salat

: Restaurants : Activités et Loisirs : Nature : Culturel : Dégustations

Mes recommandations (suite)

D'ARNAUD-GUILHEM A ARNAUD-GUILHEM VIA BEAUCHALOT EN GRAVEL - N°39

05 61 94 86 51
http://www.opyrenees.fr

4.5 km
ARNAUD-GUILHEM 4

Parcours Gravel Bike - Circuit officiel Cagire Garonne Salat Des côteaux de la Garonne à ses berges, des paysages sauvages et préservés se dévoileront à vous. Un itinéraire sportif, à réaliser avec un vélo à assistance électrique. Cette boucle assez vallonnée est idéale pour découvrir le Piémont pyrénéen et ses beaux points de vue.

LAFITTE-TOUPIERE : LE SENTIER DES CRETES

05 61 95 86 51
http://www.opyrenees.fr

5.3 km
LAFITTE-TOUPIERE 5

Au milieu des hêtres et des petits chênes pédoncules, le sentier serpente dans un environnement sud-méditerranéen étonnant au coeur des massif calcaire des Petites Pyrénées. Topoguide papier à retrouver dans les accueils de l'Office de tourisme à Aspet, Arbas, Salies-du-Salat et Saint-Martory - Circuit officiel Cagire Garonne Salat

DE MAZERES-SUR-SALAT A MAZERES-SUR-SALAT VIA ESCOULIS EN GRAVEL - N°38

05 61 94 86 51
http://www.opyrenees.fr

10.9 km
MAZERES-SUR-SALAT 6

Parcours Gravel Bike - Circuit officiel Cagire Garonne Salat Un itinéraire qui vous emmènera sur les routes et chemins sauvages des Petites Pyrénées. Ce formidable secteur du Piémont Pyrénéen saura vous ravir avec ses beaux points de vue sur la chaîne pyrénéenne dans un environnement vallonné. Un itinéraire sportif à réaliser avec votre vélo à assistance électrique pour découvrir les Pyrénées sans effort !

SALIES-DU-SALAT A ARBAS EN GRAVEL - N°36

05 61 94 86 51
http://www.opyrenees.fr

11.2 km
SALIES-DU-SALAT 7

Parcours Gravel Bike - Circuit officiel Cagire Garonne Salat Au départ de Salies-du-Salat, la vallée de l'Arbas s'offre à vous. Découvrez, en famille, cet itinéraire en aller-retour, à réaliser en vélo à assistance électrique. Sur les chemins et petites routes de campagne, les paysages du Piémont pyrénéen se dévoilent sous vos yeux.

Cagire Garonne Salat
OFFICE DE TOURISME

Mes recommandations (suite)

Randonnées | Les incontournables

OFFICE DE TOURISME CAGIRE GARONNE SALAT
OPYRENEES.FR

PIC DU GAR

05 61 94 86 51
http://www.opyrenees.fr

22.7 km
MONCAUP 9

Un bel itinéraire très sportif qui vous amènera sur un des sommets emblématiques du Piémont Pyrénéen : le Pic du Gar (alt. 1785 m). Au départ de Moncaup, dominé par le Mont Calem et ses pentes à la végétation si particulière, vous sillonnerez entre forêts et passages plus dégagés, avant d'arriver sur les estives du Pic du Gar et in fine au sommet. Une sublime vue à 360° vous attend : les Pyrénées face à vous, la plaine de la Garonne dans votre dos. Topoguide papier à retrouver dans les accueils de l'Office de tourisme à Aspet, Arbas, Salies-du-Salat et Saint-Martory - Circuit officiel Cagire Garonne Salat

GR 78 "LA VOIE DU PIÉMONT PYRÉNÉEN"

05 61 94 86 51

24.1 km
PORTET-D'ASPET K

Ce GR®78 vous emmène sur les pas des pèlerins vers Saint-Jacques de Compostelle par le versant nord des Pyrénées. En Haute-Garonne, ce sont 49 km d'un chemin sauvage au cœur d'une nature préservée qu'il faudra parcourir !

ABBAYE DE BONNEFONT

05 61 98 28 77
1 Chemin de Bonnefont
http://www.abbayedebonnefont.fr

1.8 km
PROUPIARY 1

Ancienne abbaye cistercienne, petite-fille de Cîteaux fondée en 1136, le monastère de Bonnefont fut grandement démantelé au XIXème siècle et ces éléments revendus. Ouvert au public de juin à septembre : visites guidées historiques, jardin médiéval, expositions, concerts, conférences, ateliers...

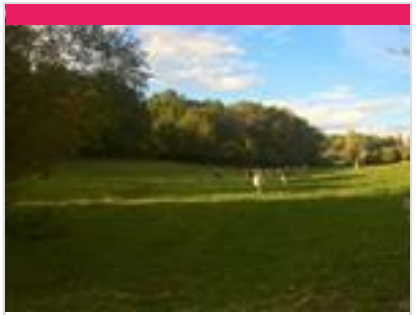

CHEMIN DE NANKIN

05 61 97 40 48

1.8 km
PROUPIARY 2

Sentier d'interprétation consacré à huit siècles d'histoire économique, que vous pourrez découvrir au fil des panneaux.

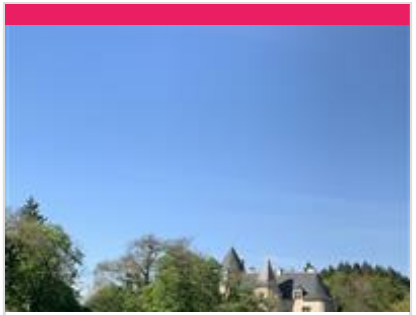

CHATEAU RENAISSANCE

7.4 km
SAINT-MARTORY 3

Le château de la famille de Montpezat est un joyau du XVIème siècle, au coeur de Saint Martory.

: Restaurants : Activités et Loisirs : Nature : Culturel : Dégustations

Mes recommandations (suite)

Randonnées | Les incontournables

OFFICE DE TOURISME CAGIRE GARONNE SALAT
OPYRENEES.FR

: Restaurants : Activités et Loisirs : Nature : Culturel : Dégustations

Mes recommandations (suite)

Randonnées | Les incontournables

OFFICE DE TOURISME CAGIRE GARONNE SALAT
OPYRENEES.FR

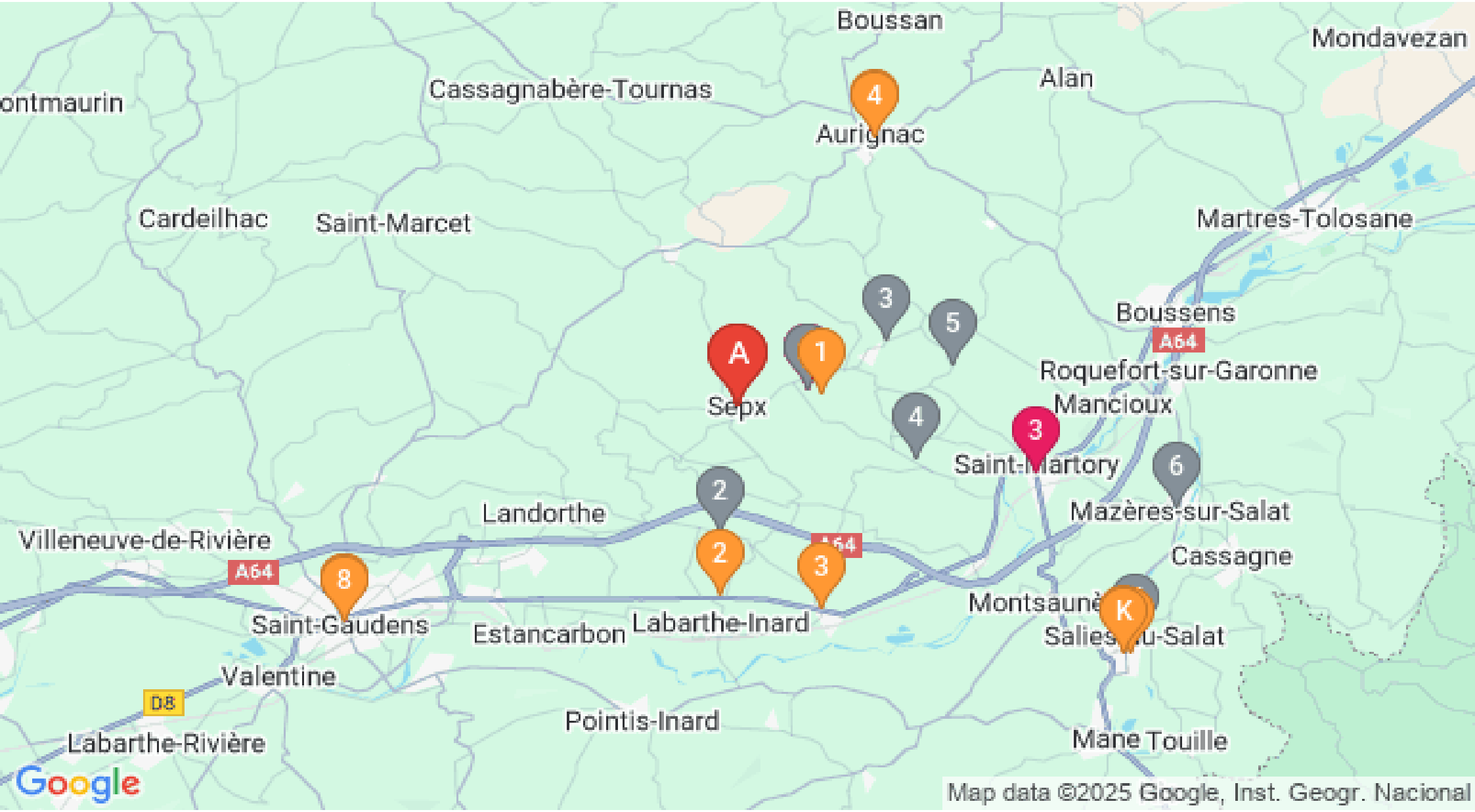

: Restaurants : Activités et Loisirs : Nature : Culturel : Dégustations